



Información Privilegiada

ADELANTO RESULTADOS EJERCICIO 2022

LLORENTE & CUENCA S.A.

25 Enero 2023

Llorete & Cuenca, S.A. (en adelante, "LLYC", o la "Sociedad"), en virtud de lo dispuesto en el artículo 17 del Reglamento (UE) nº 596/2014, sobre abuso de mercado, y en el artículo 228 del Texto Refundido de la Ley del mercado de Valores, aprobado por el Real Decreto Legislativo 4/2015, de 23 de octubre y disposiciones concordantes, así como la Circular 3/2020 del segmento BME Growth de BME MTF Equity, sobre información a suministrar por empresas incorporadas a negociación en el segmento BME Growth de BME MTF Equity (en adelante la "Circular 3/2020 del BME Growth"), por medio de la presente comunica al mercado la siguiente información financiera.

Con el objetivo de ofrecer mayor transparencia y de proveer de información recurrente al mercado de valores, la Compañía, a pesar de no tener obligación de publicación según normativa actual, adjunta la presentación corporativa del avance del cierre del ejercicio 2022 y presupuesto de 2023 aprobado en el Consejo de Administración del 23 de enero de 2023.

Atentamente,
José Antonio Llorente
Presidente del Consejo de Administración

LLORENTE Y CUENCA

Lagasca, 88 Planta 3
28001 Madrid
T. +34 91 563 77 22

llorenteycuenca.com

AVANCE CIERRE 2022 PRESUPUESTO 2023

25 enero 2023

LLYC

**AVANCE RESULTADOS
2022**

ESTIMADO CIERRE 2022*

88,9 M€

ingresos totales
+39% vs 2021

+10% vs 2021 proforma
+99% vs 2020

72,7 M€

ingresos operacionales
+36% vs 2021

+19% Crec. Orgánico
+19% vs 2021 proforma
+81% vs 2020

16,0 M€

EBITDA recurrente
+26% vs 2021

+15% Crec. Orgánico
+11% vs 2021 proforma
+90% vs 2020

*Pendientes trabajos auditoría

Ingresos operacionales: ingresos totales menos refacturaciones de servicios de clientes, en el DIIM corresponde con el Margen Bruto

EBITDA recurrente: también conocido como resultado bruto de explotación, es el concepto de Resultado antes de intereses, impuestos, depreciación y amortización.

La Compañía calcula el EBITDA recurrente tras excluir los otros ingresos/gastos extraordinarios.

DISTRIBUCIÓN INGRESOS OPERAC. Y EBITDA RECURRENTE POR UNIDADES DE NEGOCIO ESTIMADO 2022

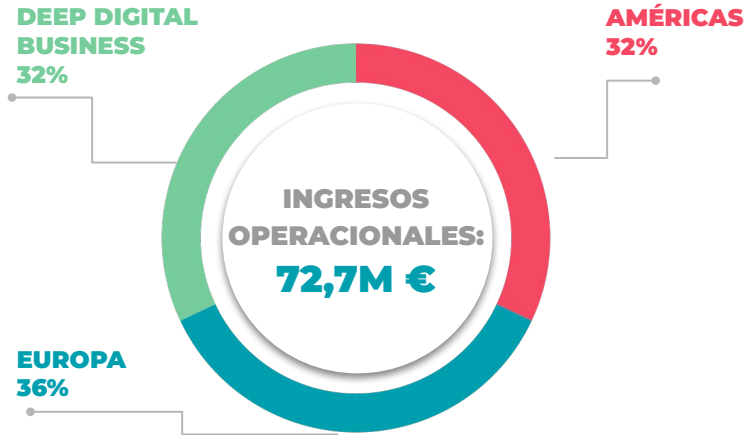

DISTRIBUCIÓN GEOGRÁFICA DE INGRESOS OPERAC. Y EBITDA RECURRENTE EST. FINAL 2022

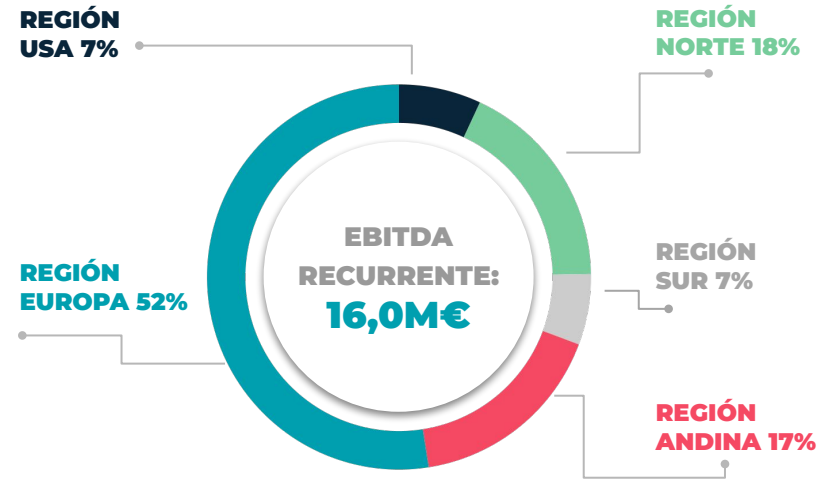
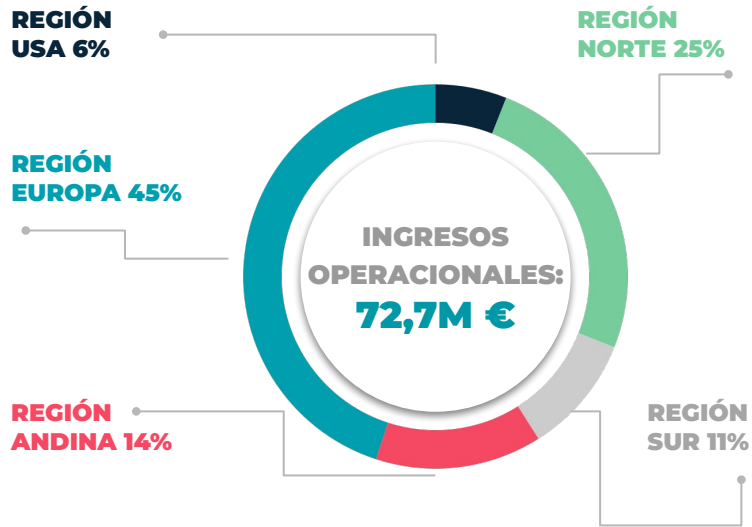

IMPACTO DE LAS ADQUISICIONES* DE 2021 EN INGRESOS OPERACIONALES 2022**

TIPOS REALES (€000)

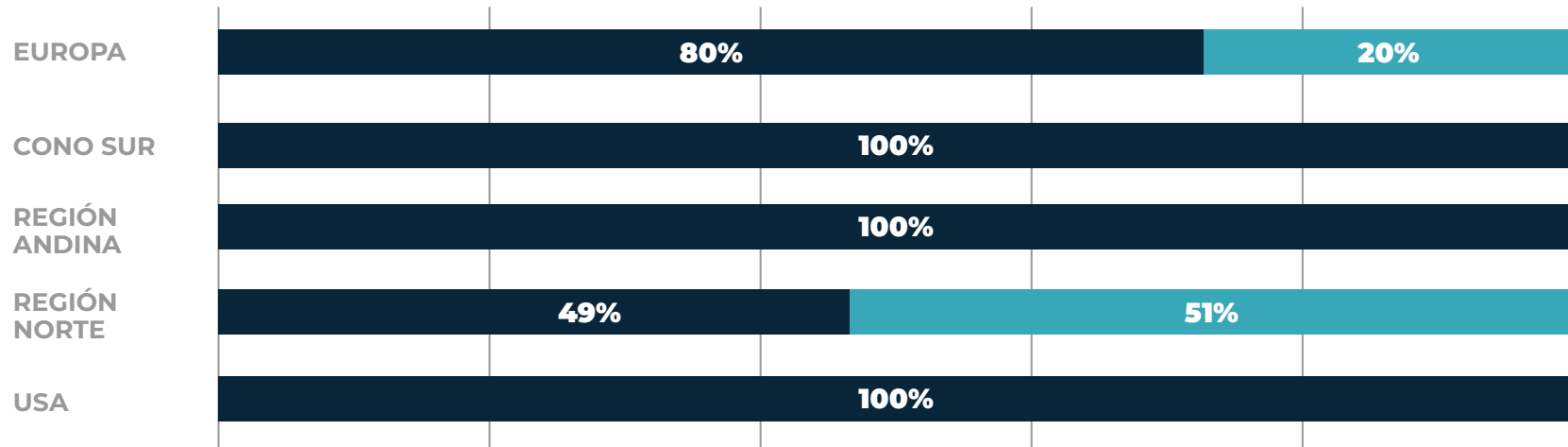

*Apache, CHINA y BESO

** Pendiente trabajos auditoría

■ **ORGÁNICO**

■ **ADQUISICIONES**

TALENTO

1.131

LLYCERS
+17% vs 2021

63% Mujeres

167

Promociones
15% plantilla

62% Mujeres

671

Participantes programa
Challengers

BEST AGENCY TO WORK FOR 2022 según SCOPEN
Great Place to Work en 12 de nuestras operaciones

**EL GRAN CRECIMIENTO EXPERIMENTADO NOS HA PERMITIDO SEGUIR INVIRTIENDO EN EL
DESARROLLO DE NUESTRO TALENTO**

32%

Ingresos proceden de
Deep Digital Business
vs. 22% en 2021

800 mil €

Invertidos en
I+D+i

Foco en Deep Learning

EN 2022 SUMAMOS
UN TOTAL DE

120

premios y
reconocimientos
nacionales e
internacionales

PRINCIPALES CERTÁMENES



PREMIOS
EIKON



PREMIOS CORPORATIVOS



“Mejor consultora de comunicación en el Sur de Europa” en los PRWeek Global 2022.



“Compañía de comunicación del año” y “Mejor consultora en Europa” en los International Business Awards 2022.



El ranking de Iberoamérica

Primera agencia creativa en España según el Grand Slam de creatividad iberoamericana organizado por FIAP.

LLYC

PRESUPUESTO 2023

PRESUPUESTO ORGÁNICO 2023*

96,0 M€

ingresos totales
+8% vs 2022

80,0 M€

ingresos operacionales
+10% vs 2022

+50% vs 2021
+31% vs PROFORMA 2021

17,6 M€

EBITDA recurrente
+10% vs 2022

+39% VS 2021
+21% VS PROFORMA 2021

*El presupuesto de 2023 fue aprobado por el Consejo de Administración de la Compañía celebrado el 23 de enero de 2023

INGRESOS OPERACIONALES Y EBITDA RECURRENTE 2023

TIPOS REALES (€000)

	2021		2022	2023	VAR
	Actual	Proforma	Est. Cierre contable*	Presup.	23 vs Est. cierre contable 22
INGRESOS OPERACIONALES	53,3	61,0	72,7	80,0	10%
EBITDA RECURRENTE <i>% sobre ingresos operacionales</i>	12,7 23,8%	14,5 23,7%	16,0 22,1%	17,6 22,0%	10%

*Estados Financieros pendientes auditoría

DESGLOSE POR PRINCIPALES UNIDADES DE NEGOCIO 2023

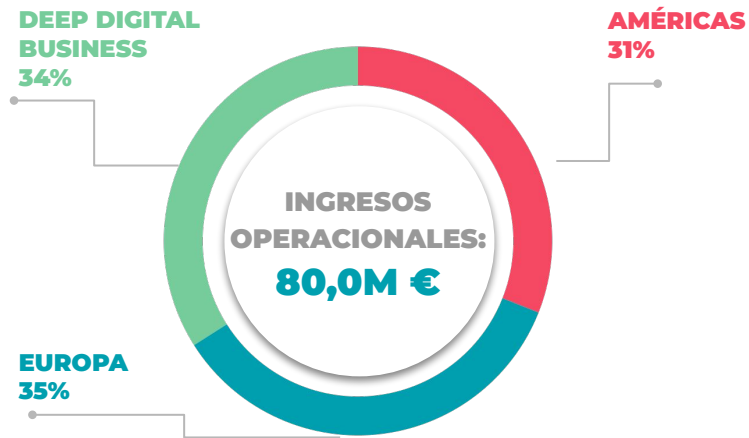

DISTRIBUCIÓN GEOGRÁFICA 2023

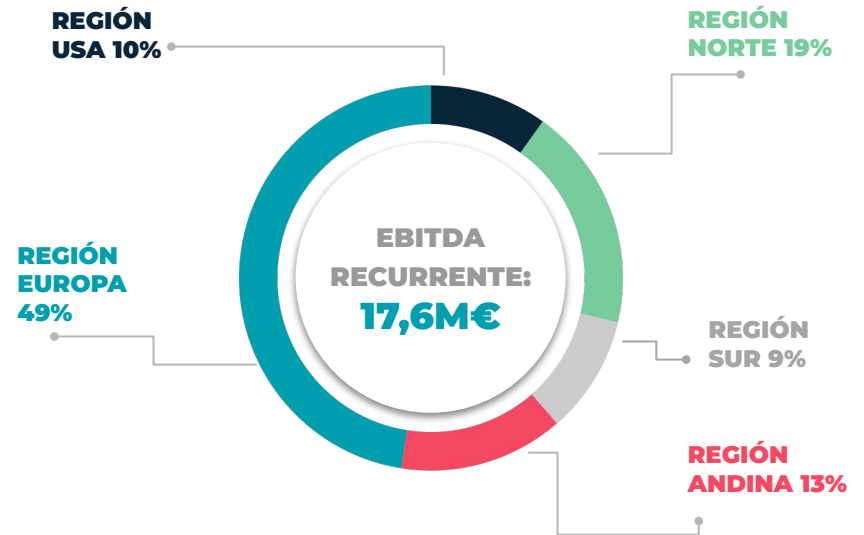
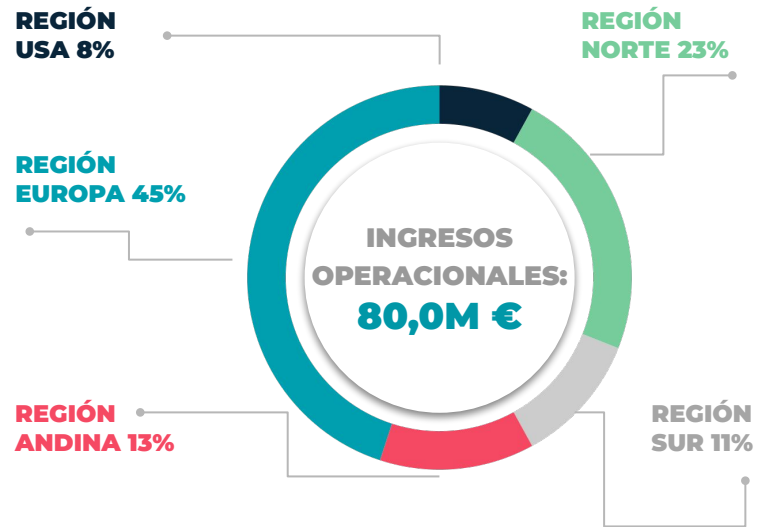

DISCLAIMER

Este documento se ha preparado exclusivamente por Llorente & Cuenca S.A. para su uso durante esta presentación. El presente documento tiene carácter puramente informativo y no constituye una oferta de venta, de canje o de adquisición, ni una invitación a formular ofertas de compra, sobre valores emitidos por la Sociedad.

Este documento puede contener proyecciones o estimaciones relativas al desarrollo y los resultados futuros de los negocios de Llorente & Cuenca S.A., las cuales podrían no haber sido verificadas o revisadas por los Auditores de Llorente & Cuenca S.A.

Estas estimaciones corresponden a las opiniones y expectativas futuras de Llorente & Cuenca S.A. y, por tanto, están sujetas a y afectadas por riesgos, incertidumbres, cambios en circunstancias y otros factores que pueden provocar que los resultados actuales difieran materialmente de los pronósticos o estimaciones. Llorente & Cuenca S.A. no asume ninguna responsabilidad al respecto ni la obligación de actualizar o revisar sus estimaciones, previsiones, opiniones o expectativas. La distribución de este documento en otras jurisdicciones puede estar prohibida, por ello los destinatarios de este documento o aquellos que accedan a una copia deben estar advertidos de estas restricciones y cumplir con ellas.

Este documento ha sido facilitado con fines informativos únicamente y no constituye, ni debe ser interpretado, como un ofrecimiento para vender, intercambiar o adquirir acciones de Llorente & Cuenca, S.A. o como una solicitud de oferta para comprar ninguna acción de Llorente & Cuenca S.A. Cualquier decisión de compra o inversión en acciones debe ser realizada sobre la base de la información contenida en los folletos completados, en cada momento, por Llorente & Cuenca S.A. y demás información legal.

LLYC

GRACIAS



Privileged information

PREVIEW FISCAL YEAR 2022 RESULTS

LLORENTE & CUENCA S.A.

25th January 2023

Llorente & Cuenca, S.A. (hereinafter, "LLYC", or the "Company"), pursuant to the provisions of Article 17 of Regulation (EU) No. 596/2014, on market abuse, and Article 228 of the Recast Text of the Securities Market Act, approved by Royal Legislative Decree 4/2015, of October 23, 2015 and related provisions, as well as Circular 3/2020 of the BME Growth segment of BME MTF Equity, on information to be provided by companies admitted to trading on the BME Growth segment of BME MTF Equity (hereinafter the "BME Growth Circular 3/2020"), hereby informs the market of the following financial information.

In order to offer greater transparency and to provide recurring information to the stock market, the Company, although it is not obliged to publish it according to current regulations, attaches the corporate presentation of the 2022 results preview and 2023 budget approved by the Board of Directors on January 23rd, 2023.

Sincerely yours,

José Antonio Llorente

Chairman of the Board of Directors

LLORENTE Y CUENCA

Lagasca, 88 Planta 3
28001 Madrid
T. +34 91 563 77 22

llorenteycuenca.com

LLYC

2022 PREVIEW 2023 BUDGET

25 january 2023

LLYC

**RESULTS PREVIEW
2022**

FY 2022 RESULTS PREVIEW*

88.9 M€

total revenue

+39% vs 2021

+10% vs 2021 Proforma
+99% vs 2020

72.7 M€

operating revenue

+36% vs 2021

+19% Organic Growth
+19% vs 2021 Proforma
+81% vs 2020

16.0 M€

recurring EBITDA

+26% vs 2021

+15% Organic Growth
+11% vs 2021 Proforma
+90% vs 2020

*Pending audit work

Operating revenues: total revenues less re-billings of customer services, in the DIIM (IPO brochure) corresponds to the Gross Margin

Recurring EBITDA: also known as Gross Operating Income, is the concept of Earnings Before Interest, Taxes, Depreciation and Amortization. The Company calculates recurring EBITDA after excluding other extraordinary income/expenses.

**36% GROWTH IN OPERATING REVENUE AND 26% IN RECURRING EBITDA COMPARED WITH 2021,
THUS MEETING OUR BUSINESS PLAN TARGET**

DISTRIBUTION OF OPERATING REVENUE AND RECURRING EBITDA BY BUSINESS UNIT. FY 2022

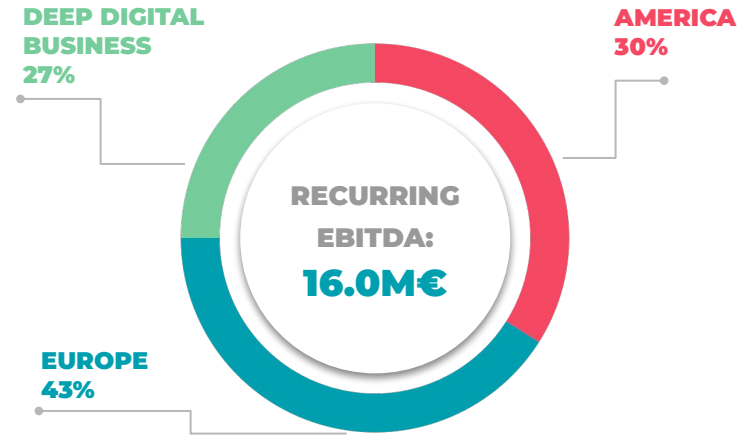
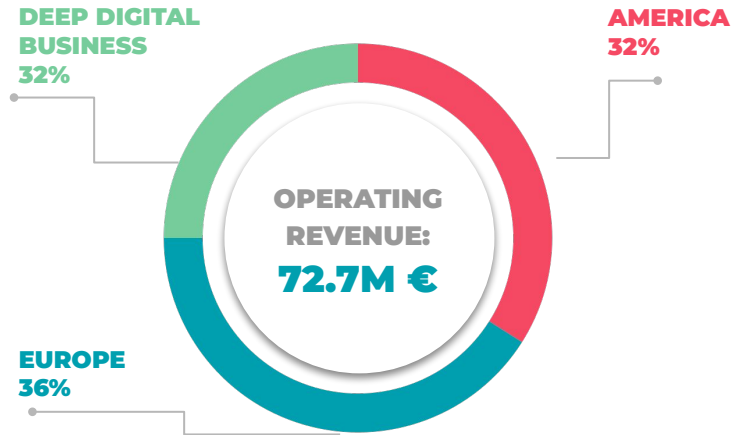

GEOGRAPHICAL DISTRIBUTION OF OPERATING REVENUE AND RECURRING EBITDA. FY 2022

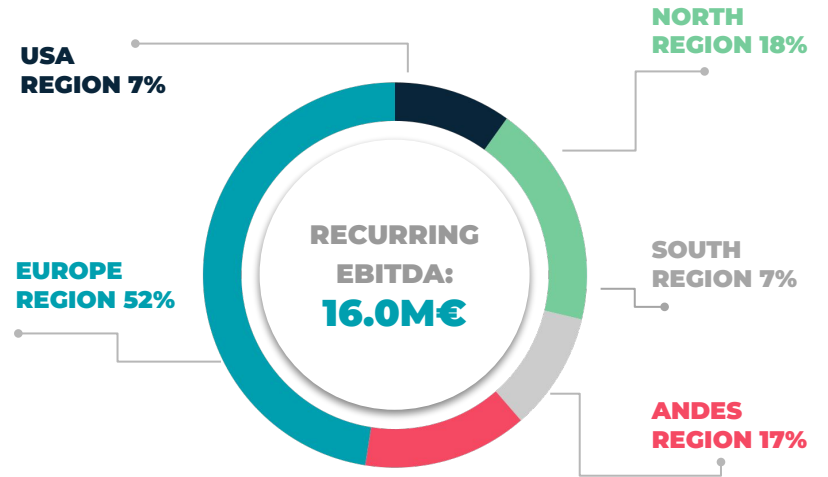
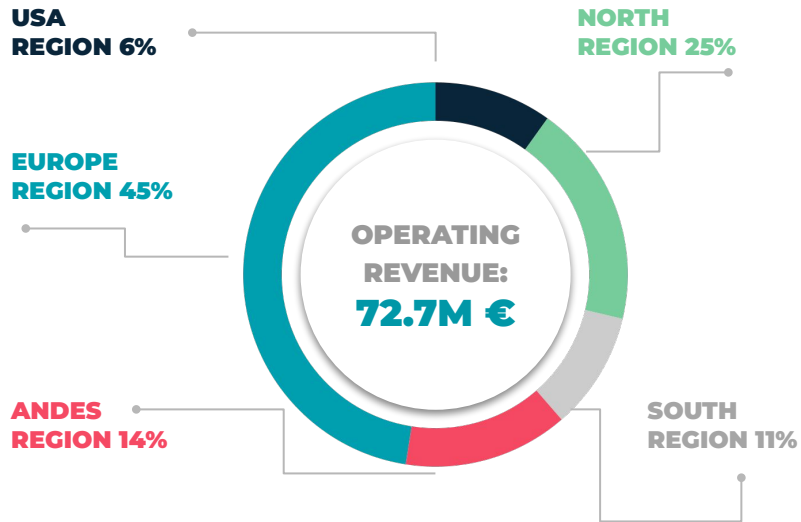

IMPACT OF 2021 ACQUISITIONS* IN 2022 OPERATING REVENUES**

REAL RATES (€000)

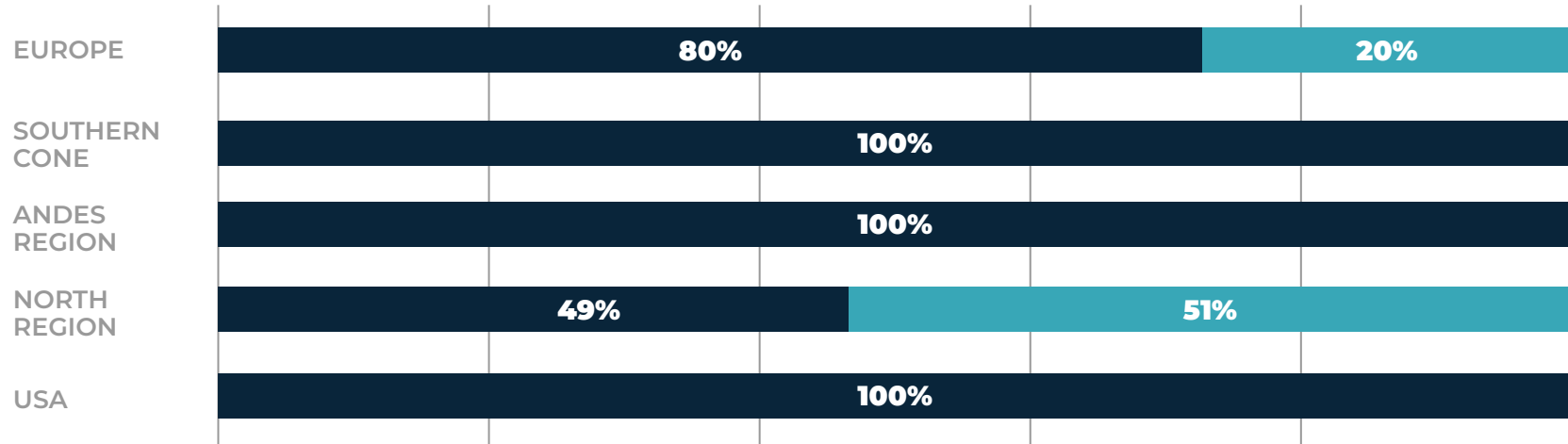

■ ORGANIC

■ ACQUISITIONS

*Apache, CHINA and BESO

**Pending audit work

LLYC

TALENT

1,131
LLYCERS
+17% vs 2021

63% Women

167
Promotions
15% staff

62% Women

671
participants at the
Challengers program

BEST AGENCY TO WORK FOR 2022 by SCOPEN
Great Place to Work at 12 operations

OUR STRONG GROWTH HAS ALLOWED US TO CONTINUE INVESTING IN THE DEVELOPMENT OF OUR TALENT

32%

operating revenue from
Deep Digital Business
vs 22% in 2021

800 k €

invested in
R&D+i

Focus on Deep Learning

LLYC

AWARDS

IN 2022 LLYC COUNTS
A TOTAL OF

120

national and
international
awards

MAIN AWARDS



PREMIOS
EIKON

NEWYORK FESTIVALS
ADVERTISING AWARDS

eficacia2022
XXIV EDICIÓN PREMIOS A LA EFICACIA EN COMUNICACIÓN COMERCIAL



THE
SABRE
AWARDS

CORPORATE AWARDS



"Best Communications
Consultancy in Southern
Europe" at PRWeek
Global 2022.



"Communication Company of the
Year" and "Best Consulting Firm
in Europe" at the International
Business
Awards 2022.

Grand Slam
El ranking de Iberoamérica

"First creative agency in Spain"
according to the Grand Slam of
Ibero-American creativity
organized by FIAP.

LLYC

2023 BUDGET

ORGANIC BUDGET 2023*

96.0 M€

total revenue

+8% vs 2022

80.0 M€

operating revenue

+10% vs 2022

+50% vs 2021
+31% vs PROFORMA 2021

17.6 M€

recurring EBITDA

+10% vs 2022

+39% VS 2021
+21% VS PROFORMA 2021

*The 2023 budget was approved by the Company's Board of Directors on January 23, 2023

OPERATING REVENUE AND RECURRING EBITDA. BUDGET 2023

REAL RATES (€000)

	2021		2022	2023	VAR
	Current	Proforma	Est. Year-end*	Budget	23 vs Est. Year-end 22
OPERATING REVENUE	53.3	61.0	72.7	80.0	10%
RECURRING EBITDA <i>% over operational income</i>	12.7 23.8%	14.5 23.7%	16.0 22.1%	17.6 22.0%	10%

*Financial Statements pending audit

BREAKDOWN BY MAIN BUSINESS UNITS. BUDGET 2023

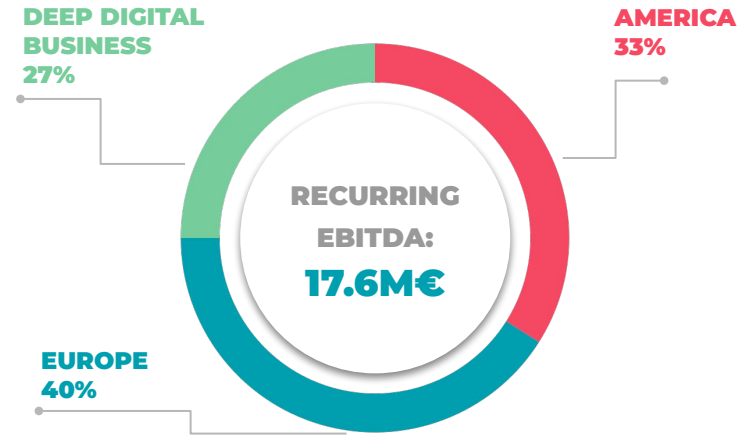
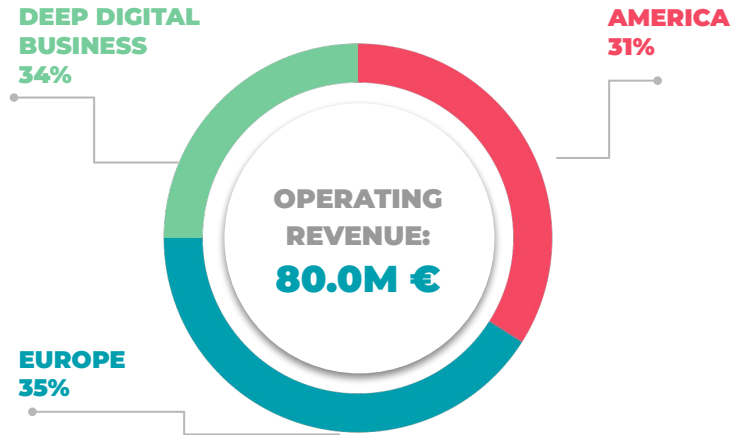

GEOGRAPHIC DISTRIBUTION. BUDGET 2023

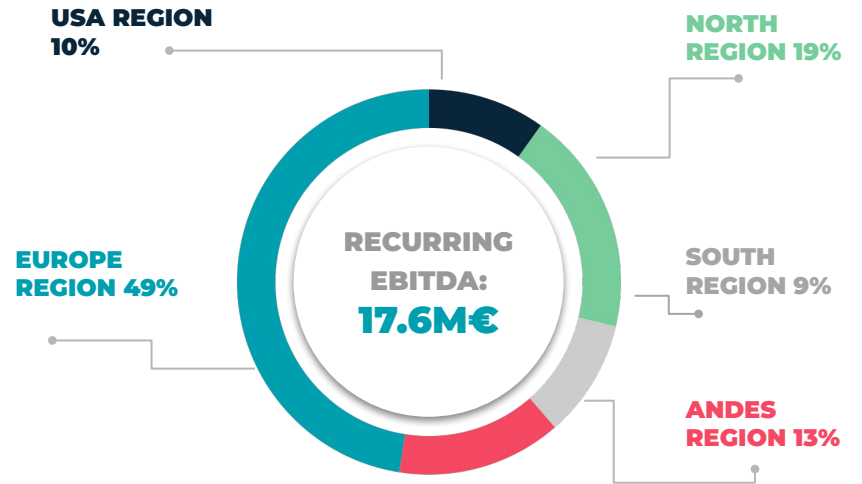
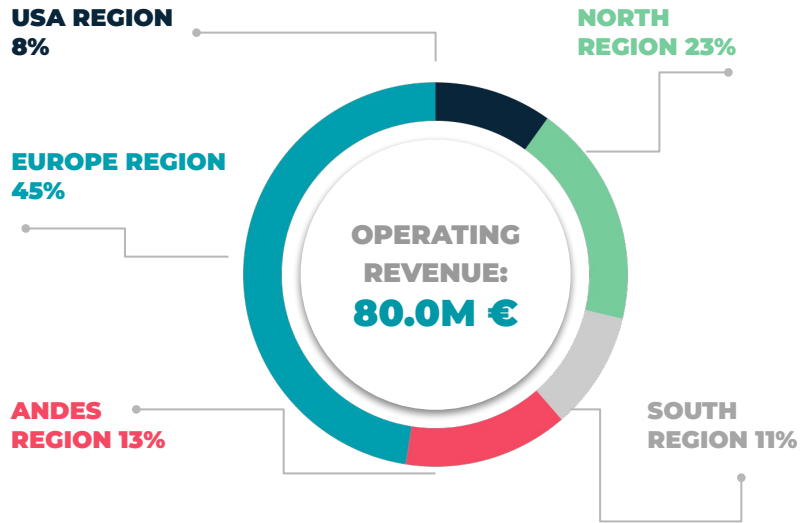

DISCLAIMER

This document has been prepared exclusively by Llorente & Cuenca S.A. for use during this presentation. This document is for information purposes only and does not constitute an offer to sale, exchange or acquire or a solicitation of an offer to buy any securities issued by the Company.

This document may contain projections or estimates regarding the future development and results of Llorente & Cuenca S.A.'s business, which may not have been verified or reviewed by Llorente & Cuenca S.A.'s auditors

These estimates correspond to the opinions and future expectations of Llorente & Cuenca S.A. and, therefore, are subject to and affected by risks, uncertainties, changes in circumstances and other factors that may cause actual results to differ materially from the forecasts or estimates. Llorente y Cuenca S.A. assumes no responsibility in this regard and undertakes no obligation to update or review its estimates, forecasts, opinions or expectations. Distribution of this document in other jurisdictions may be prohibited and recipients of this document or those who access a copy should be advised of these restrictions and comply with them.

This document has been provided for information purposes only and does not constitute, nor should it be construed as, an offer to sell, exchange or acquire or a solicitation of an offer to buy any shares of Llorente & Cuenca S.A. Any decision to purchase or invest in shares must be made on the basis of the information contained in the reports periodically completed by Llorente & Cuenca S.A. and other legal information.

This presentation is a translation of the Spanish version. In case of discrepancy, the Spanish version shall prevail.

LLYC

THANK YOU